

Το Ευρωπαϊκό

**ΟΔΗΓΙΕΣ ΧΡΗΣΗ
SPYSOUND/SPYSOUND PRO**



I. Εγκατάσταση του υπολογιστή-πελάτη και του τμήματος διακομιστή στον ίδιο υπολογιστή (Φάση δοκιμής)

A. CoNtext



B. Εγκατάστασης Πληθωρισμού Το SpySound / Ο καμερά

1. Τμήμα διακομιστή

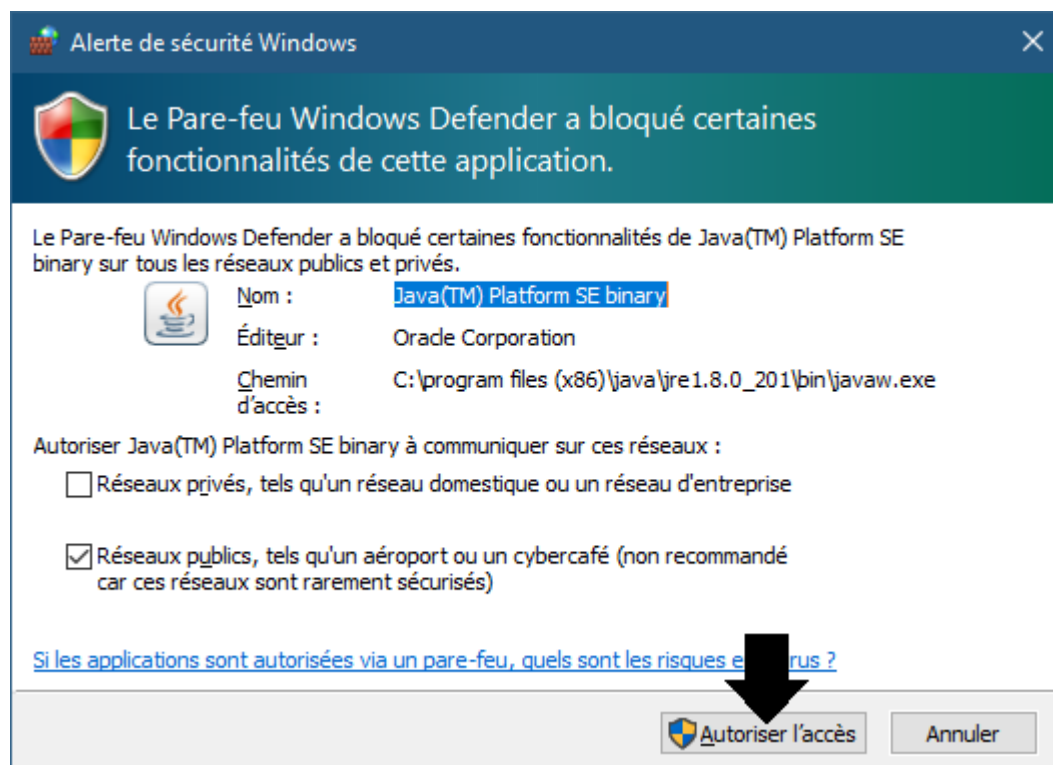

(Είδωλο των Windows)

Σημαντικό: ΕΙΝΑΙ ΑΠΑΡΑΪΤΗΤΟ ΝΑ ΕΞΟΥΣΙΟΔΟΤΗΣΕΤΕ ΤΗΝ ΕΦΑΡΜΟΓΗ ΓΙΑ ΠΡΟΣΒΑΣΗ ΣΤΟ ΔΙΑΔΙΚΤΥΟ: ΤΟ FIREWALL ΠΡΕΠΕΙ ΝΑ ΠΕΡΝΑ ΓΙΑ ΝΑ ΜΠΟΡΩ ΝΑ ΕΠΙΚΟΙΝΩΝΩ ΜΕ ΤΟΝ ΔΕΥΤΕΡΟ ΥΠΟΛΟΓΙΣΤΗ.

➔ La Το τμήμα διακομιστή είναι προσβάσιμο στη γραμμή εργασιών



(Εικόνα Windows)

➔ Κάντε δεξί κλικ στο εικονίδιο στη γραμμή εργασιών

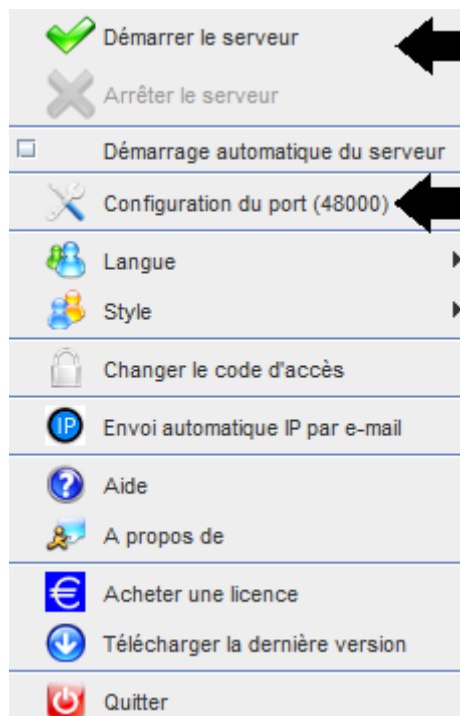

(Είδωλο των Windows)

Παράδειγμα θύρας: 48000 (ΙΔΙΟ ΜΕΡΟΣ ΠΕΛΑΤΩΝ)

2. Τμήμα πελάτη

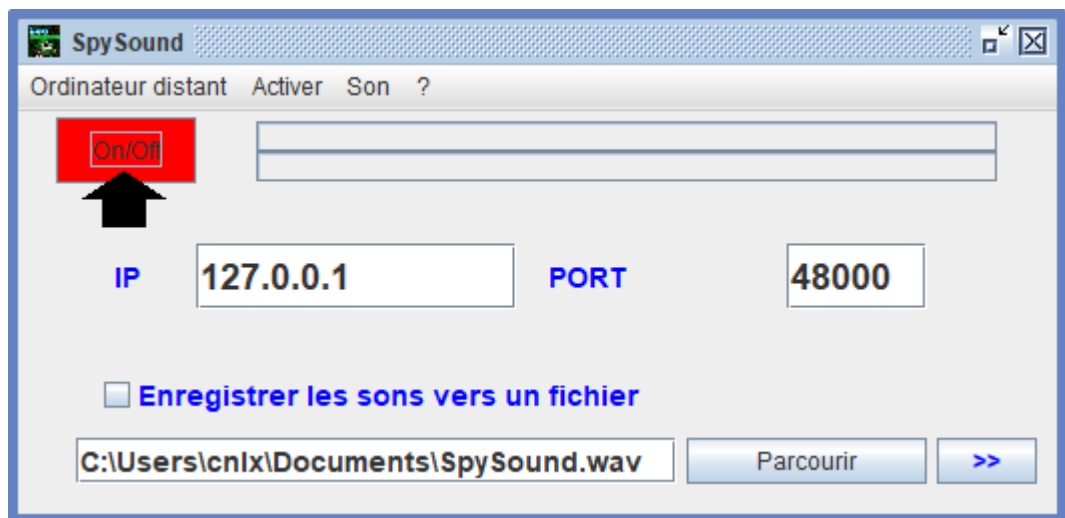

(Είδωλο των Windows)

Παράδειγμα θύρας: 48000 (ίδιο τμήμα διακομιστή)

3. Δοκιμή της επικοινωνίας μεταξύ του τμήματος υπολογιστή-πελάτη και του τμήματος διακομιστή στον ίδιο υπολογιστή με την εσωτερική

Εσωτερική IP (127.0.0.1)

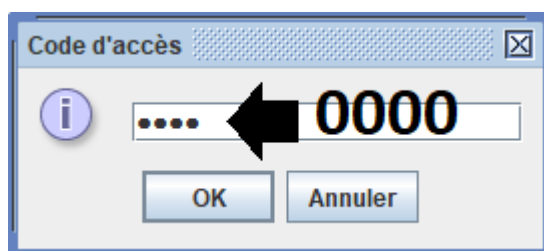

(Είδωλο των Windows)

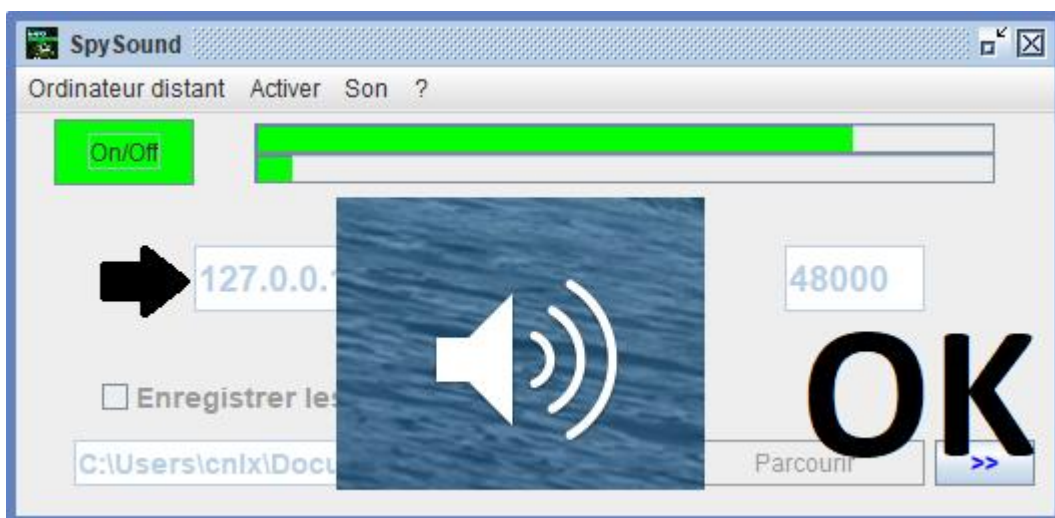

(Είδωλο των Windows)

Επικοινωνίας → Ok

Σημείωση: Εάν δεν ακούτε ήχο, θα πρέπει να δείτε το επίπεδο ήχου του μικροφώνου και του ηχοεπιπέδου των ηχείων του υπολογιστή.

4. Ελέγξτε την επικοινωνία μεταξύ του τμήματος Πελάτη και το τμήμα διακομιστή με τον ίδιο υπολογιστή και την εξωτερική του IP

Εξωτερική IP (XXX.XXX.XXX.XXX)

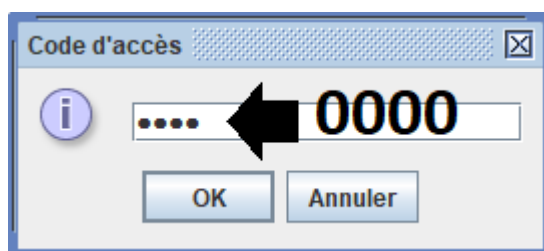

(Είδωλο των Windows)

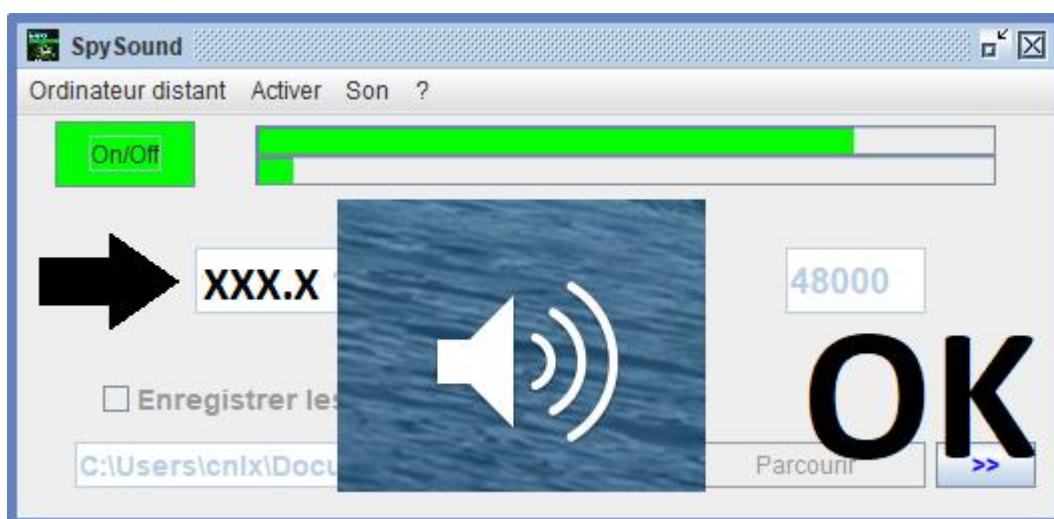

(Είδωλο των Windows)

Επικοινωνίας → Ok

Σημείωση: Εάν δεν ακούτε ήχο, θα πρέπει να δείτε το επίπεδο ήχου του μικροφώνου και του ηχοεπιπέδου των ηχείων του υπολογιστή.

II. Η εγκατάσταση του τμήματος πελάτη και η Μέρος Διακομιστής σε μια Υπολογιστή Διαφορετικές θέση σε λειτουργία

A. Πλαίσιο

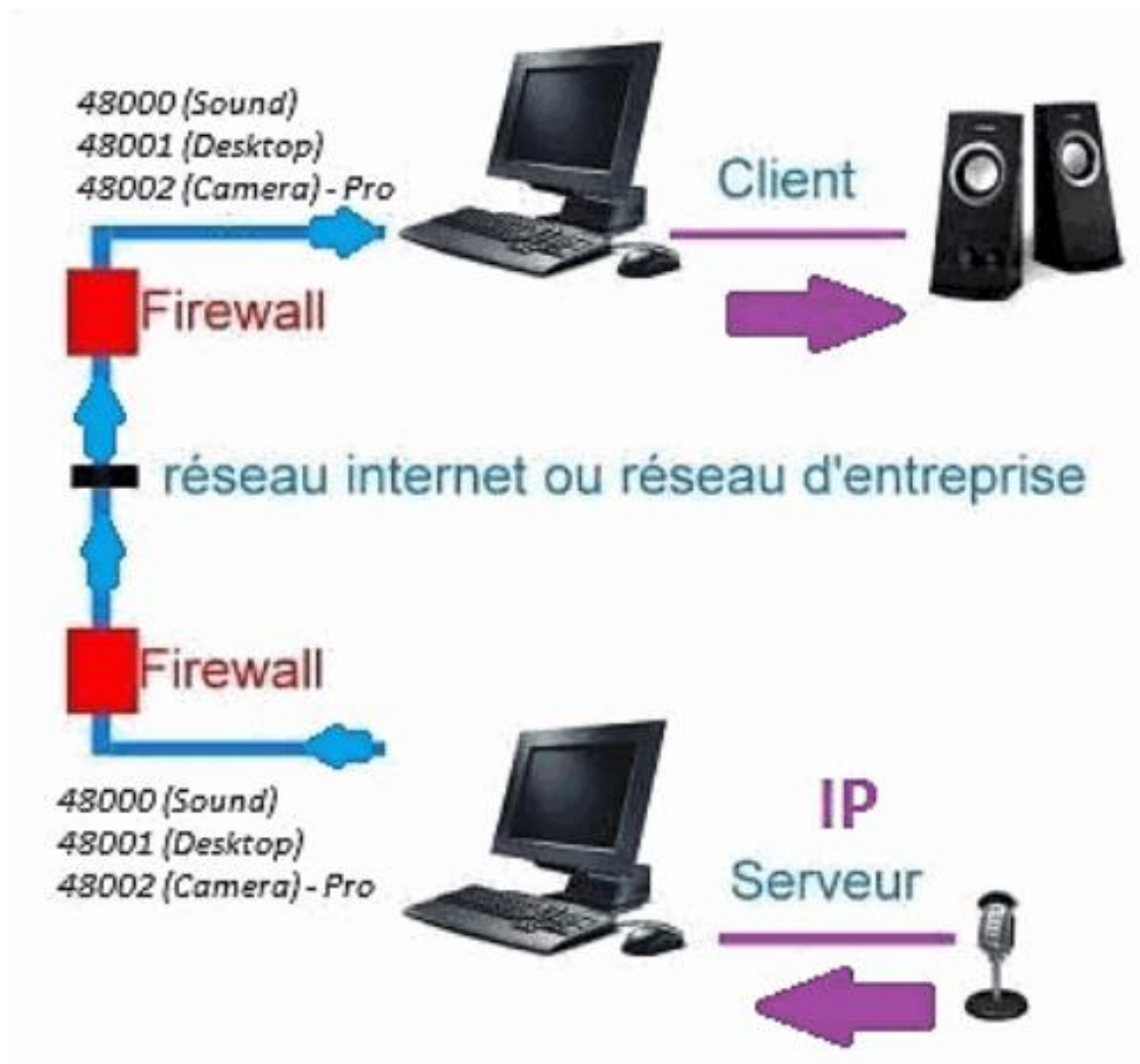

B. Εγκατάσταση

Επανεγκατάσταση του τμήματος υπολογιστή-πελάτη σε άλλον υπολογιστή και να αντιστοιχίσετε την IP του υπολογιστή όπου είναι εγκατεστημένο το τμήμα διακομιστή.

**Εξωτερική IP Δε) το μέρος σδιακομιστή
(ΧΧΧ.ΧΧΧ.ΧΧΧ.ΧΧΧ)**

**Port Τμήμα διακομιστή = θύρα τμήματος
υπολογιστή-πελάτη (π.χ.: 48000)**

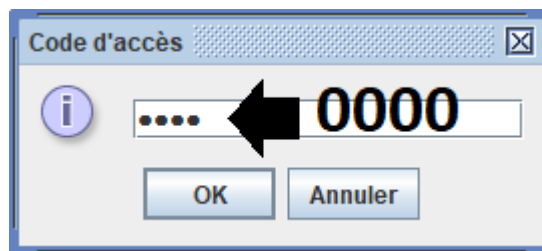

(Είδωλο των Windows)

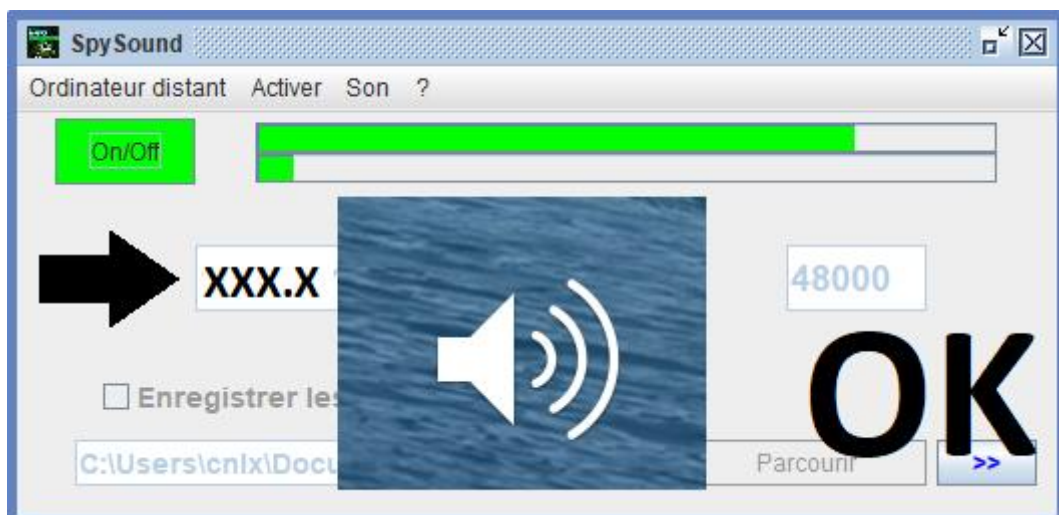

(Είδωλο των Windows)

Επικοινωνίας → Ok

Σημείωση: Εάν δεν ακούτε ήχο, θα πρέπει να δείτε το επίπεδο ήχου του μικροφώνου και του ηχοεπιπέδου των ηχείων δείναι δύο υπολογιστές.

III. Εγκατάσταση Τη « Λειτουργία Κρυμμένα » του τμήματος διακομιστή θέση σε λειτουργία

A. Συντόμευση στο φάκελο εκκίνησης

Ξευπηρετητής Java-JarΚρυμμένα t = 0,75

-Κρυμμένα	→	ΜΗ ΛΕΙΤΟΥΡΓΙΑ ΕΙΚΟΝΩΝ
-t = 0,75	→	ΕΚΤΟΞΕΥΣΤΕ ΜΕΤΑ ΑΠΟ 45
ΔΕΥΤΕΡΟΛΕΠΤΑ		

B. Ρύθμιση παραμέτρων του p0 διακομιστής Άρτι

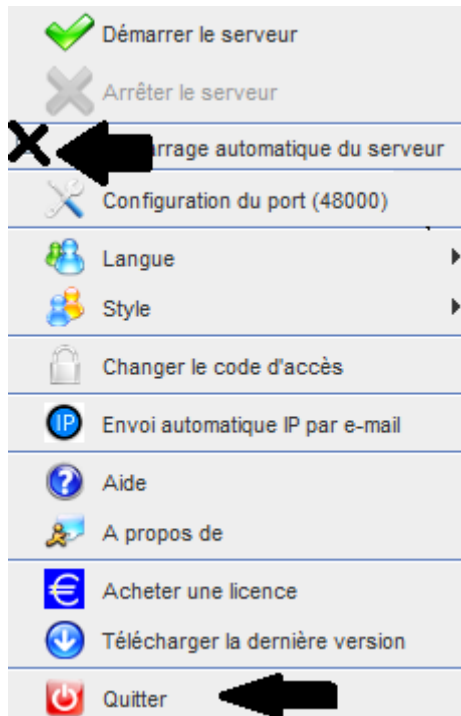

(Είδωλο των Windows)

C. Εικόνα



(Είδωλο των Windows)

ΤΕΛΟΣ ΤΟΥ ΕΓΓΡΑΦΩΝ